

Enviar fecha y hora

Este proceso permite enviar la fecha y hora a los relojes para mantenerla actualizada. Es importante que la fecha y hora de los relojes sea correctamente establecida antes de realizar fichadas debido a que estos valores serán los que se utilizarán para grabar los registros en la memoria del reloj.

Tenga en cuenta que los relojes tienen una pila auxiliar encargada de mantener la hora actualizada aún durante un corte de energía. Es por ello que sólo será necesario actualizar la hora si se comprobó fehacientemente que la misma es errónea. UD. puede verificar la hora de un equipo (aún de los relojes remotos) antes de cambiarla utilizando la opción **Ver estado actual del equipo**.

Los pasos a seguir para el cambio de la fecha son los siguientes:

Colocar el Mouse encima del icono del reloj a enviar la fecha y la hora y presionar el botón derecho del Mouse

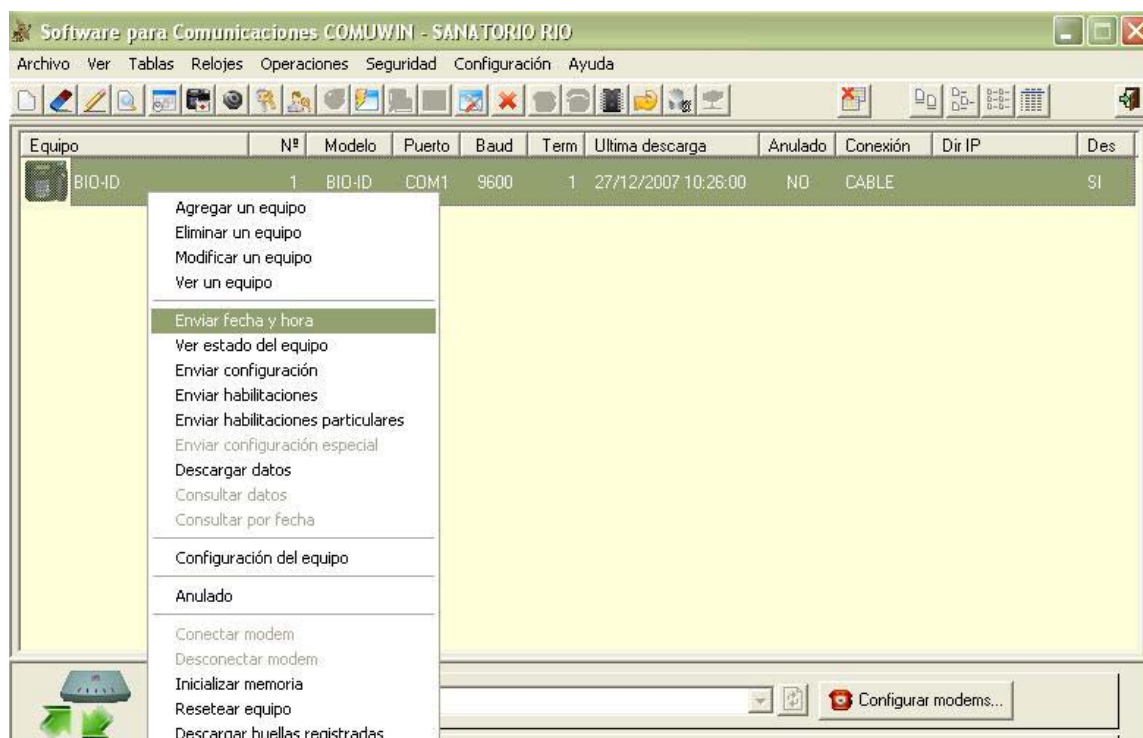

Aparecerá un menú contextual como el visualizado en la imagen anterior. Seleccionar posteriormente la opción "Enviar fecha y Hora". Aparecerá la pantalla visualizada abajo:

Envío de fecha y hora

BIO-ID - Equipo N° 1 - Modelo BIO-ID

ADVERTENCIA

Ud. eligió cambiar la hora configurada en el reloj. Si se envía una fecha o una hora incorrecta, el reloj quedará fuera de hora y por lo tanto todos los datos que almacene posteriormente serán incorrectos.
Tenga en cuenta que NO es necesario enviar la hora diariamente, ya que el reloj la mantiene actualizada en forma permanente y automática.

Ingrese la fecha y la hora actual: : : :

Progreso:

Ingrese la fecha y hora actual:

La fecha actual será sugerida por el propio sistema (Atención: prestar atención que la fecha del ordenador sea correcta si no se enviará una fecha equivocada) pero puede ser ingresada por el propio usuario

Las horas minutos y segundos deberán ser ingresadas por el operador y posteriormente enviada al reloj correspondiente. Para ello deberá presionar el botón "Enviar fecha y hora"