

## **Actualización de una base de datos con SQL Server.**

Ejecutar el Analizador de consultas

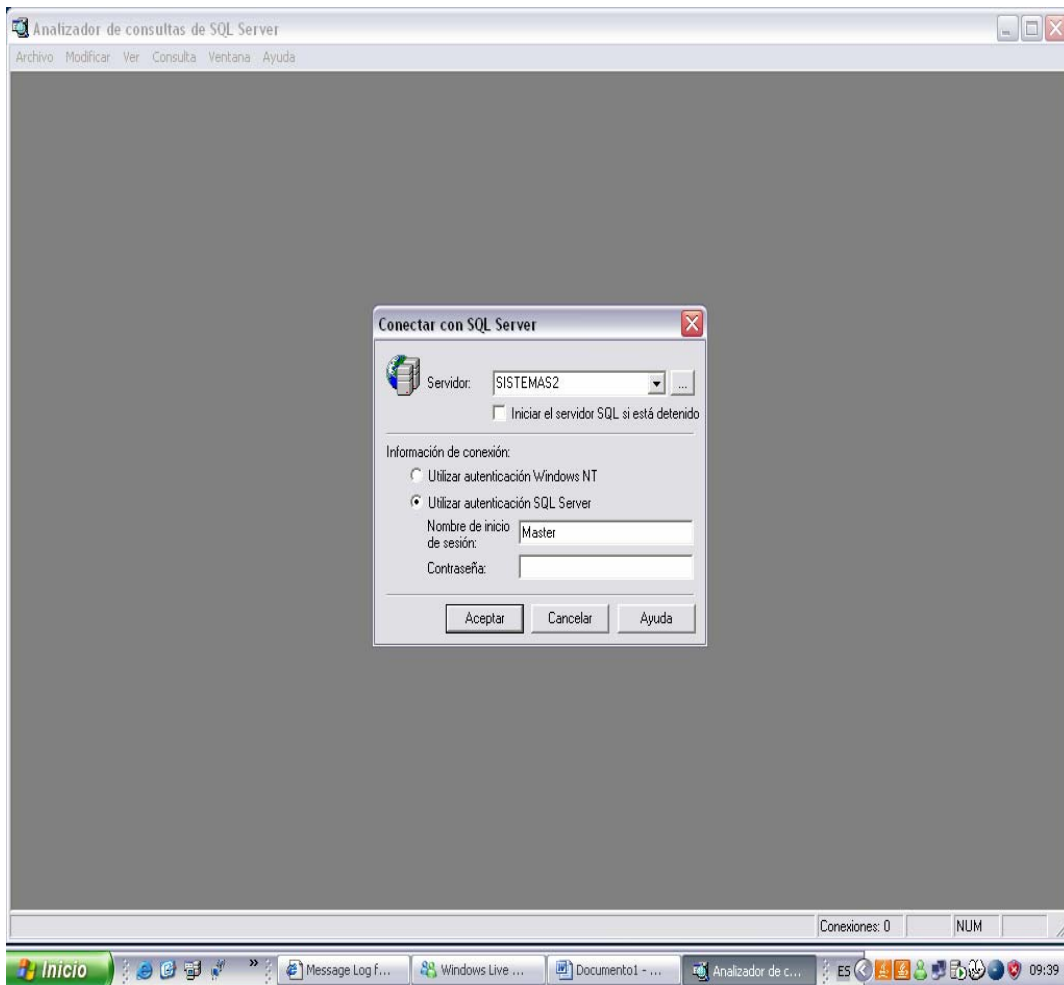

Usuario: **Master**  
Clave: **Masterclk**

(1º letra en mayúscula)  
(1º letra en mayúscula)

Luego deberá seleccionar la base de datos Clockcard como lo muestra la siguiente figura.

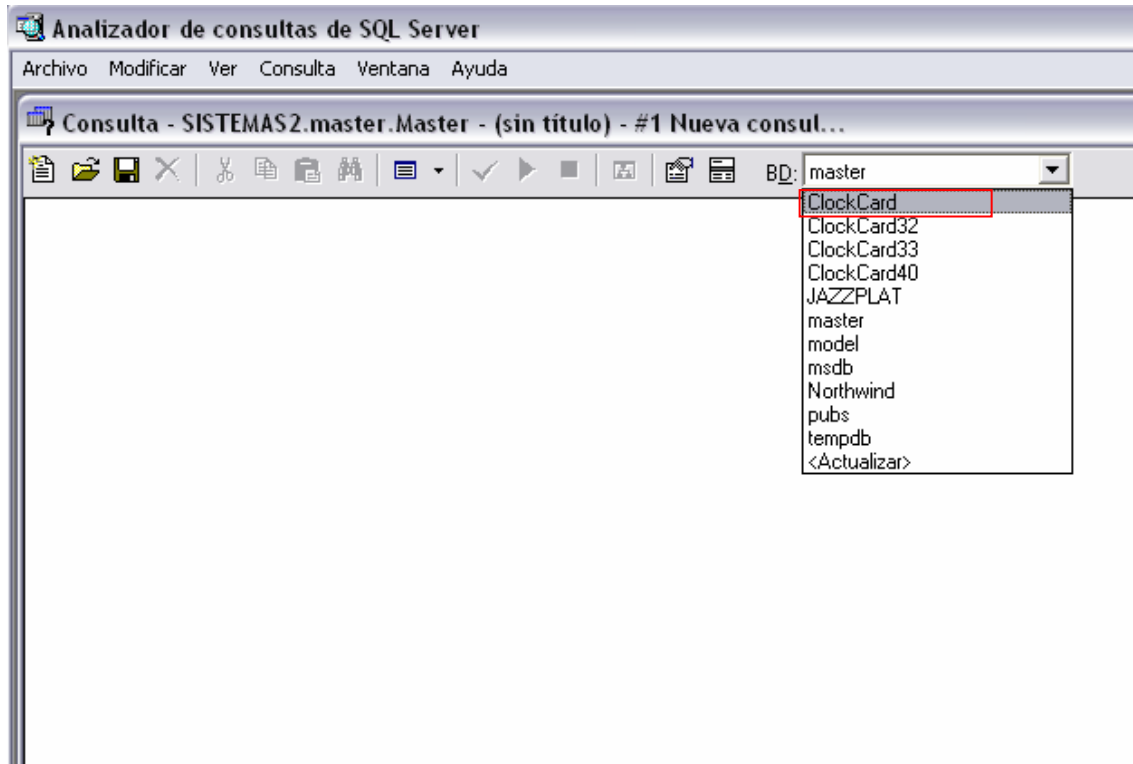

Luego copiar del archivo **C\_TAB\_1.SQL**, el cual se encuentra en el cd de instalación dentro de la carpeta **Actualización de (NN) a (NN)**, todas las sentencias SQL y pegarlas en el analizador de consultas y luego ejecutarlas.

Analizador de consultas de SQL Server

Archivo Modificar Ver Consulta Ventana Ayuda

Consulta - SISTEMAS2.master.Master - (sin titulo) - #1 Nueva consul...\*

BD: master

Ejecutar la consulta (F5)

```
CREATE TABLE HUELLA
(
LEG_LEGAJO                INT                NULL
HLL_NUMERO                INT                NULL
HLL_PAGINA                INT                NULL
HLL_DATA                  CHAR(150)         NULL
)
GO
CREATE TABLE HUELLAVIS
(
VST_DNI                   INT                NULL
HLV_NUMERO                INT                NULL
HLV_PAGINA                INT                NULL
HLV_DATA                  CHAR(150)         NULL
)
GO
ALTER TABLE TARJACCE ADD TAR_HUELLAS INT NULL
GO
ALTER TABLE TARJACCE ADD TAR_FECNAC DATETIME NULL
```